ORTOFOTO CON IDENTIFICAZIONE DELLE PRINCIPALI DOTAZIONI TERRITORIALI E DEI PRINCIPALI SERVIZI

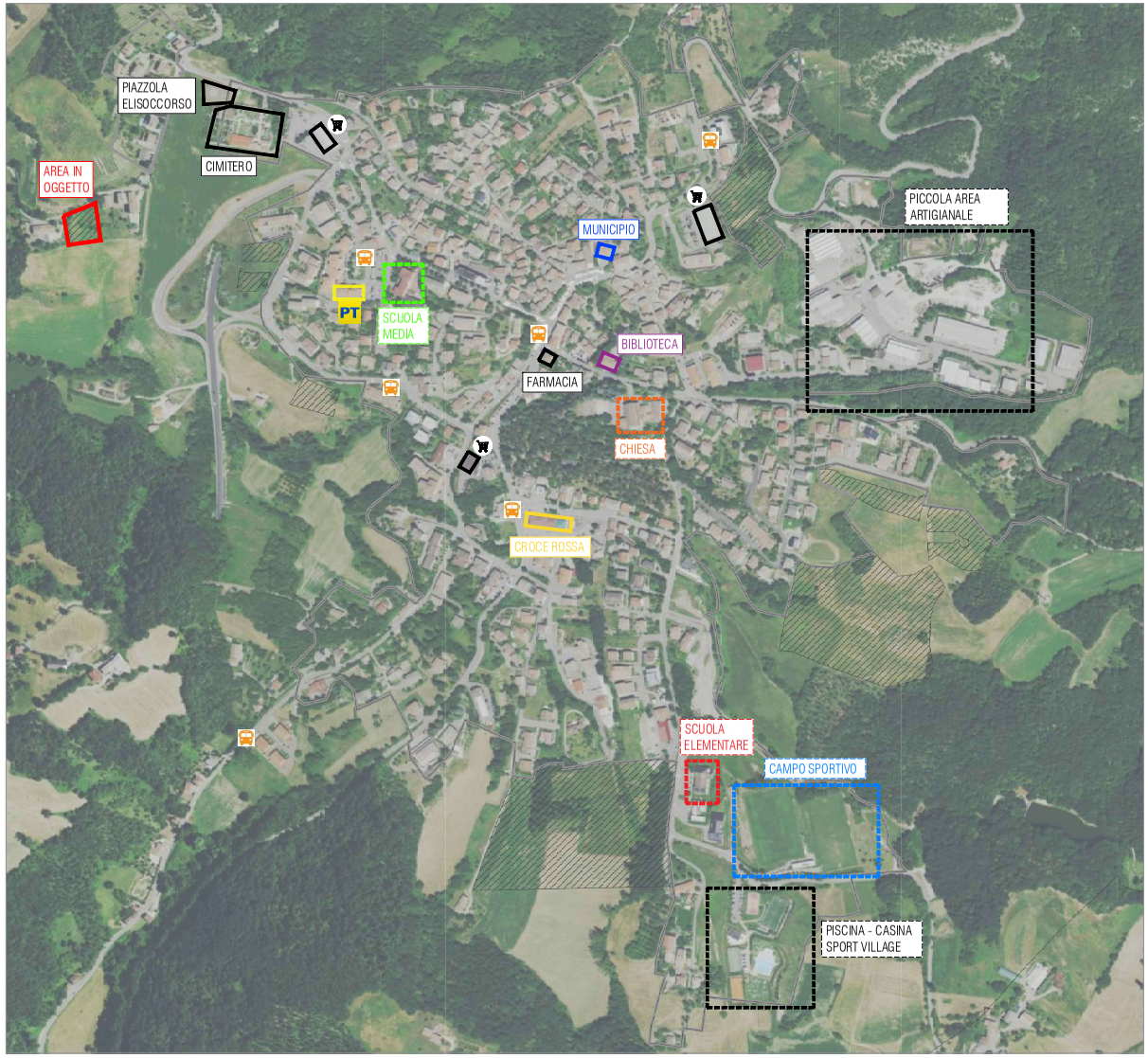

PRINCIPALI FERMATE AUTOBUS PUBBLICO

PRINCIPALI SUPERMERCATI

PT UFFICIO POSTALE

ZOOM DELL'AREA OGGETTO DI INTERVENTO CON IDENTIFICAZIONE DEI PUNTI FOTOGRAFICI

STRADA COMUNALE "VIA ALIGHIERI"
larghezza strada = 3m
Marciapiede =ASSENTE
Pista ciclabile =ASSENTE (territorio comunale sprovvisto di piste ciclabili)
Illuminazione pubblica = ASSENTE DAVANTI AL LOTTO
Fibra ottica =ASSENTE
Reti = si veda tavola U9

FOTO 1

FOTO 4

FOTO 2

FOTO 5

FOTO 3

NB: come si può notare dagli elaborati soprastanti, il lotto in oggetto si trova in adiacenza al territorio urbanizzato, lungo una strada comunale chiusa e di ridotte dimensioni (3 m di larghezza) e sprovvista di marciapiedi o piste ciclabili. In generale,il territorio comunale di Casina non presenta piste ciclabili.

Anna Fornili
architetto

COMMITTENTE

sig. VALLI ALFREDO MAURIZIO

FIRMA

PROGETTISTA
arch. Anna Fornili

COLLABORATORE

FASE DI PROGETTO
Proposta accordo operativo

PROGETTO
PROPOSTA DI ACCORDO OPERATIVO AI SENSI DELLA L.R. 21, DICEMBRE 2017 n.24,art.38
ATR 17, CASINA (RE)
Via Dante Alighieri, Casina - Fg.38 Map.431

DATA EMISSIONE
11/05/2022

SCALA
-

ELABORATO
MAPPATURA DELLE DOTAZIONI TERRITORIALI
MAPPATURA DEI SERVIZI

PRATICA

TAVOLA
U.5

REV.	DATA	DESCRIZIONE	REDATTO
D			
C			
B			
A	17/06/22	Integrazione 2	
FILE	K:\Lavori\Lab Segreta_DC\LUTZ\DOCUMENTI\Lutz Sviluppo\Lutz Sviluppo\Lutz Sviluppo.dwg		

A TERMINI DI LEGGE CI RISERVIAMO LA PROPRIETA' DI QUESTO ELABORATO CON DIVIETO DI RIPRODURLO E DI RENDERLO NOTO A TERZI SENZA LA NOSTRA AUTORIZZAZIONE SCRITTA